



# BILAN ACCORD INTERPROFESSIONNEL RÉSIDUS D'ANTIBIOTIQUES

SERVICE QUALITÉ DU LAIT ET LABORATOIRES

DONNÉES ARRÊTÉES AU 20/05/2021





# Accord 2011/2020 - Bilan national

Edition du 20/05/2021

	2011	2012	2013	2014	2015	2016	2017	2018	2019	2020
Budget total (€)	2 067 725 €	2 213 633 €	3 454 736 €	5 106 287 €	3 353 861 €	3 477 479 €	3 590 363 €	3 878 060 €	4 333 473 €	2 761 254 €
Evol. budget (vs n-1)	3,1 %	7,1 %	56,1 %	47,8 %	-34,3 %	3,7 %	3,2 %	8,0 %	11,7 %	-36,3 %
Volume total (l)	6 196 585	6 819 481	9 680 350	13 658 549	10 519 867	11 551 468	10 532 016	11 436 704	12 074 989	7 529 042
Evol. volume (vs n-1)	-3,7 %	10,1 %	42,0 %	41,1 %	-23,0 %	9,8 %	-8,8 %	8,6 %	5,6 %	-37,6 %
Nb. de dossiers (payés)	374	408	550	787	572	627	536	606	646	407
Evol. nb. dossiers (vs n-1)	-7,0 %	9,1 %	34,8 %	43,1 %	-27,3 %	9,6 %	-14,5 %	13,1 %	6,6 %	-37,0 %
Budget moyen / dossier (€)	5 529	5 426	6 281	6 488	5 863	5 546	6 698	6 399	6 708	6 784

## Bilan de 2017 à 2020

Nombre de dossiers traités

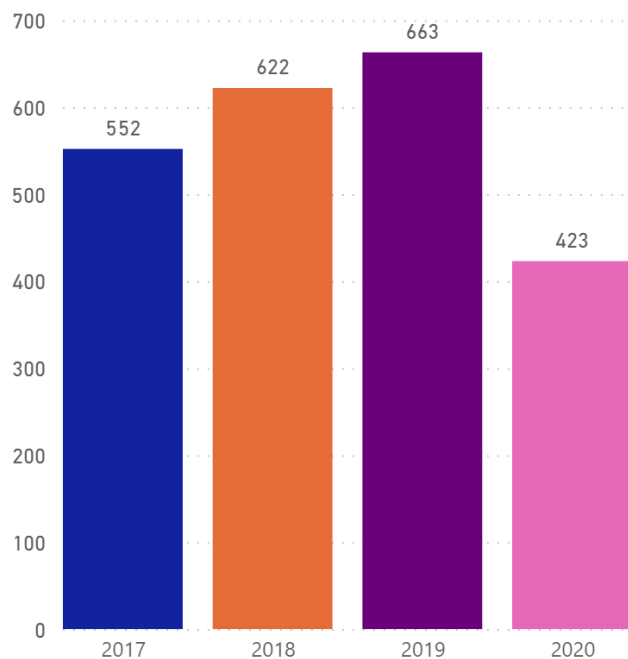

Volumes de lait détruits en litres (hors refus)

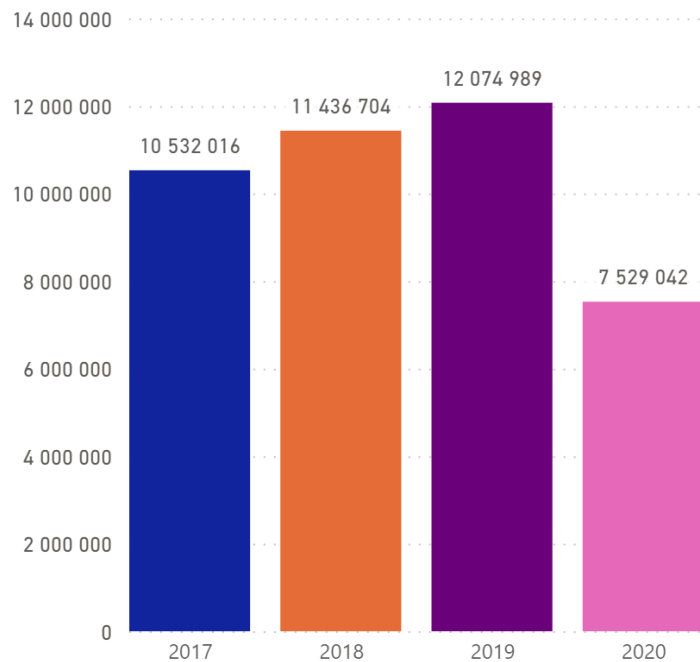

Budget HT (hors refus)

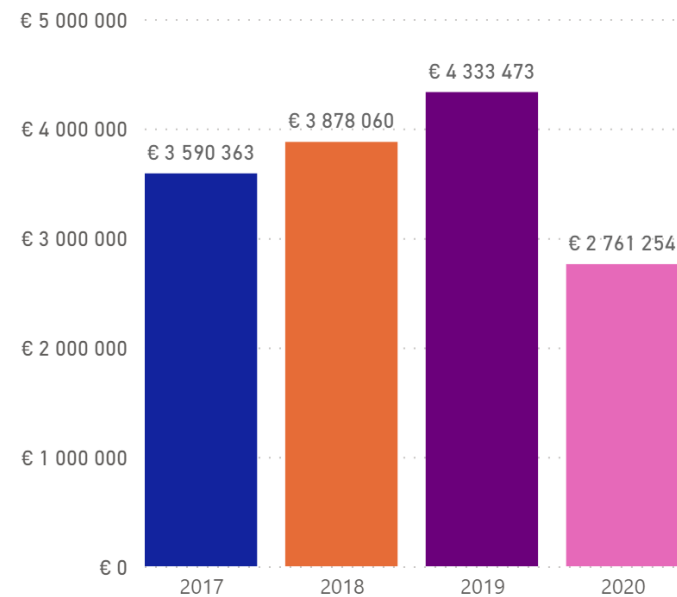



# Accord 2011/2020 - Bilan national

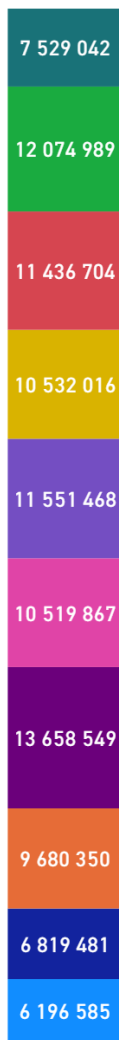

**Volume de lait détruit en litres**  
(hors refus)

- 2011
- 2012
- 2013
- 2014
- 2015
- 2016
- 2017
- 2018
- 2019
- 2020



**Budget total HT en euros**  
(hors refus)

Evolution du nombre de dossiers traités par année

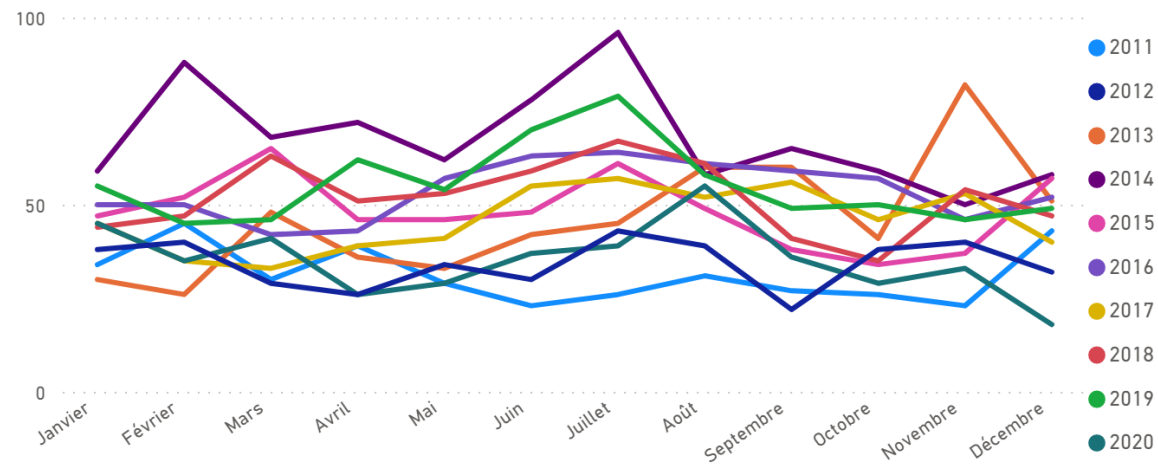

Evolution du budget HT par année (hors refus)

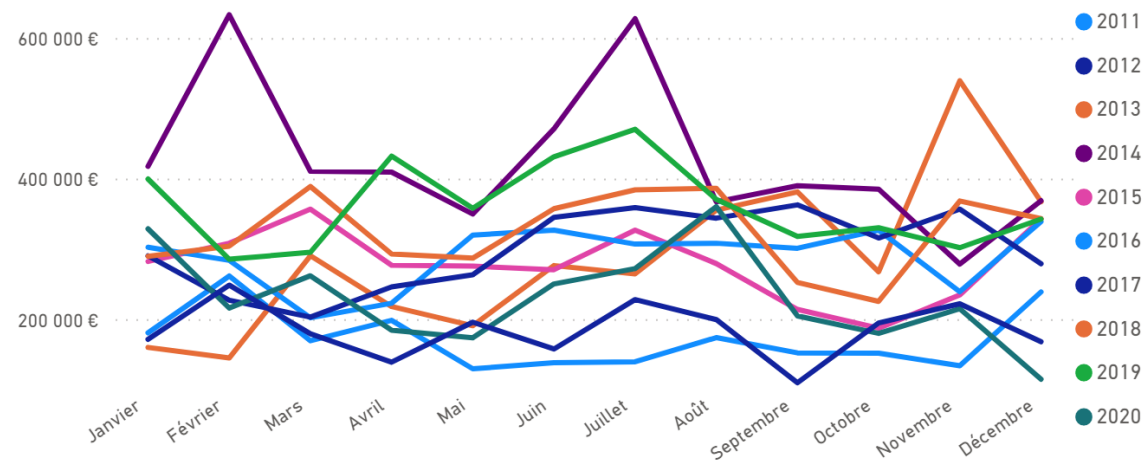



# Accord 2011/2020 - Bilan national

46% des citernes > 20.000 l.

55% des citernes > 20.000 l.

Répartition du nombre de dossiers par taille de citerne

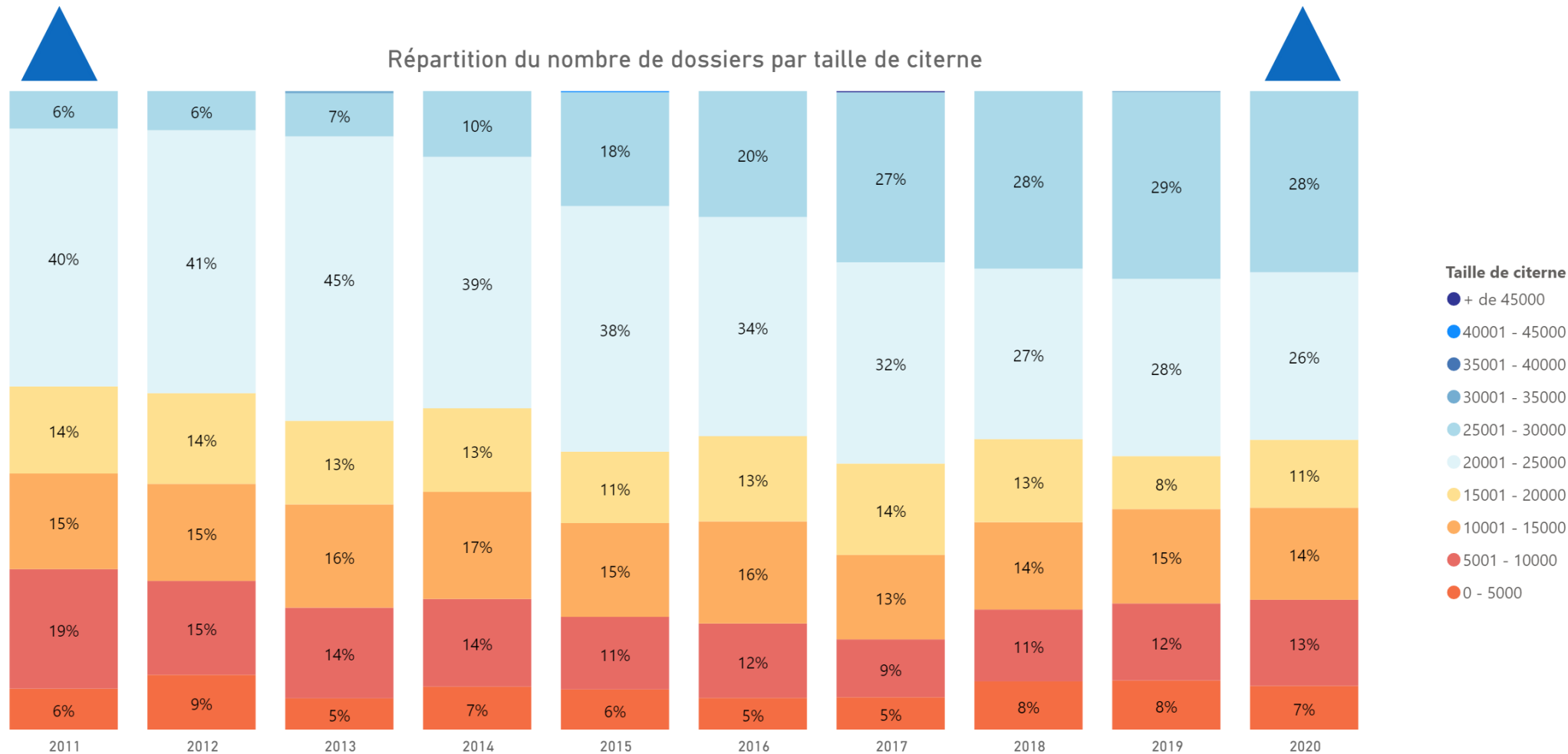

Les données présentées s'entendent hors dossiers refusés



## Bilan national 2020 par région

Région	Nombre de dossiers	Volume de lait détruit (en litres)	Livraisons (en litres)	Livraisons région / Livraisons total France	Volume détruit région / Total volume détruit	Volume détruit / Livraisons	Budget total HT
NORMANDIE	94	2 050 949	3 846 947 000	16,1 %	27,2 %	0,05 %	724 152
BRETAGNE	61	1 333 677	5 423 184 000	22,7 %	17,7 %	0,02 %	454 713
PAYS DE LA LOIRE	48	1 114 600	3 796 379 000	15,9 %	14,8 %	0,03 %	392 732
BOURGOGNE FRANCHE COMTE	47	585 896	1 619 546 000	6,8 %	7,8 %	0,04 %	307 501
AUVERGNE RHONE ALPES	66	645 601	2 456 699 000	10,3 %	8,6 %	0,03 %	248 973
HAUTS DE FRANCE	29	662 680	2 302 163 000	9,6 %	8,8 %	0,03 %	231 679
GRAND EST	25	489 284	2 329 714 000	9,7 %	6,5 %	0,02 %	168 027
NOUVELLE AQUITAINE	23	449 956	1 008 513 000	4,2 %	6,0 %	0,04 %	162 177
OCCITANIE	8	109 479	672 174 000	2,8 %	1,5 %	0,02 %	41 044
CENTRE VAL DE LOIRE	5	54 864	424 665 000	1,8 %	0,7 %	0,01 %	19 240
ILE DE FRANCE	1	22 006	38 247 000	0,2 %	0,3 %	0,06 %	7 811
PROVENCE ALPES COTE D'AZUR	1	10 050	15 995 000	0,1 %	0,1 %	0,06 %	3 206
<b>Total</b>	<b>408</b>	<b>7 529 042</b>	<b>23 934 226 000</b>	<b>100,0 %</b>	<b>100,0 %</b>	<b>0,03 %</b>	<b>2 761 254</b>

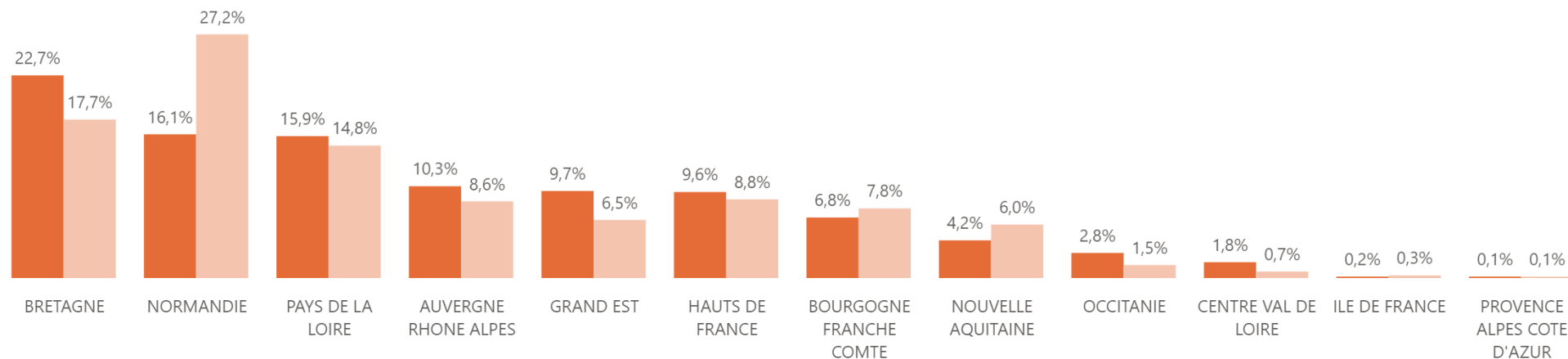

● Livraisons / Livraisons Total France ● Volume détruit / Total volume détruit

Les données présentées s'entendent hors dossiers refusés